

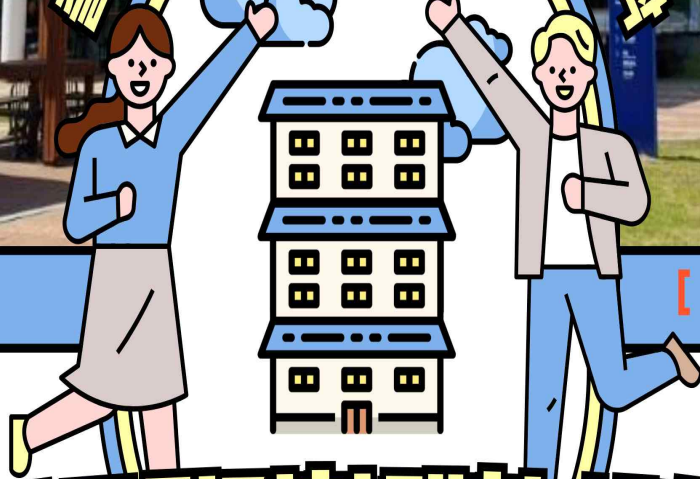

즐거워 캠퍼스 라이프를 위한 특전



생활관생

[필독][필독]

경남도립거창대학 생활관 입사안내문

055-254-2792

I. 필독 사항

1. 생활관 입사, 생활 및 퇴사에 관련된 모든 공지를 대학 홈페이지에 공지하고 개별로 통보하지 않으니, 대학 홈페이지에 공지된 내용을 자주 확인하고 숙지해야 합니다.

대학 사정에 따라 본 안내문에 기재된 일정이 전문취소 되거나 생활관 입사 세부 일정 및 기준이 변경 될 수 있으니 **“대학 홈페이지 공지사항”** 을 확인하시고 **미확인에 따른 불이익 발생 시** 모든 책임은 입사자에게 있습니다.

2. 입사관생 외 출입 안내

원활한 입사진행을 위해 입사관생 외 출입을 제한합니다.

부득이한 경우(신체 불편자, 무거운 짐 등)에는 동성의 가족만 입사 허용됩니다.

3. 입사 당일 혼잡을 피하기 위해 차량은 주차장 입구에 진입하여 직원의 안내에 따라 도전관, 열정관 출입구 앞 주차 후 **짐만 내리고 바로 출차** 해주시기 바랍니다.

4. 코로나19 확진 시 격리호실 미제공

- 최근 코로나19 확진자가 급증하고 있어 입사생은 마스크 착용을 권장하며, **확진 시 별도의 격리호실을 제공하지 않고 자택 귀가하여 회복 후 재입사하는 것을 원칙으로 합니다. 단, 룸메이트 모두 동의 시 본인호실 거주 가능 합니다.(확진자 KF94 마스크 5일 의무착용)**
- **결핵, 수두, 홍역 등은 제2급감염병으로 병원 진단 시 4~7일 의무 자택격리 해야 합니다. 증상 호전 시 행정실에 단체생활(생활관) 가능 유무의 의사소견서를 제출 후 복귀 합니다.**

< 제2급감염병 >

전파가능성을 고려하여 발생 또는 유행 시 24시간 이내에 신고하여야 하고, 격리가 필요한 결핵, 수두, 홍역 등 21종 감염병을 말한다.

「감염병의 예방 및 관리에 관한 법률 제1장 제2조 의거」

Ⅱ. 입사 안내

구 분	내 용
2학기 운영기간	<ul style="list-style-type: none"> 2024. 8. 25.(일) 09:00 ~ 2024. 12. 14.(토) 13:00
입사일	<ul style="list-style-type: none"> 2024. 8. 25.(일) 08:00 ~ 17:00 - 오전 입사 08:00 ~ 12:00 - 오후 입사 13:00 ~ 17:00 <p>※ 점심시간 12:00 ~ 13:00 입사 안됨!</p>
생활관비 납부방법	<ul style="list-style-type: none"> ■ 납부기간 내 등록금 고지서의 가상계좌로 총액 합산 입금 - 고지서 등록금 가상계좌로 '등록금+생활관비+식비' 합산하여 총액을 한번에 입금 - 가상계좌 입금 장애발생(학비 면제자, 학자금 대출 이용자 등) 및 추가합격의 경우는 행정실에 문의 후 별도 안내되는 계좌로 입금 <p>※ 생활관비는 교육비세액공제 대상이 아니며(등록금만 해당), 현금영수증 발급대상 아님 「법인세법 시행규칙 제79조의 2」</p>

1 입사절차



- 경남도립거창대학 생활관 접속 후 [마이페이지-입실지원현황] 에서 자신의 방배정 호실 확인 (입사 당일 현장에서 확인 가능)
- 입사당일 입사등록처(행정실, 열정관 여자 1층 휴게실)에 입사 관련서류(3종) 제출하고 본인 호실로 입실 및 짐 정리

※ (변경사항) 열정관 호실문 도어락 교체로 호실키 배부 없음. 옷장키는 입사 후 요청한 학생들의 한해 배부

※ 도전관, 열정관 호실 도어락 비밀번호 1234*(입사 후 룸메이트와 상의하여 변경)

2

입사준비물

구 분		내 용	
입사서류(필수)		① 결핵검진결과표 1부(2024년 7월 1일 이후 발급분 유효) ② 입사서약서 1부 : 개인이 출력하여 제출 ③ 개인정보 동의서 1부 : 개인이 출력하여 제출	②+③ 대학홈페이지 공지사항 "입사안내문" 첨부파일 출력
개 인 용 품	침구류	<ul style="list-style-type: none"> ■ 입사자가 침구류를 준비(매트리스 커버 제공) 	
	필수 생활용품	<ul style="list-style-type: none"> ■ 세면도구, 수건, 의복, 우산, 슬리퍼, 세탁세제, 옷걸이 등 개인 준비물 최소화 	
반입허가 전기전열용품		<ul style="list-style-type: none"> ■ 노트북/컴퓨터, 학습용 스탠드, 휴대폰 충전기, 헤어드라이어·고데기 ※ 전기전열용품 모두는 반드시 'KC인증마크'가 있는 제품이어야 반입 사용가능 	
반입금지품목		<ul style="list-style-type: none"> ■ 화재를 일으킬 수 있는 난방, 조리기구 : 가스버너, 전기난로, 전기장판, 석유난로, 이동식히터, 라디에이터 (적발 시 즉시 퇴사 처분) ■ 코일열 발생 전열기구 : 다리미, 커피포트 등 반입 불가, KC인증마크 없는 헤어드라이기, 헤어고데기도 반입 불가(적발 시 벌점처분) ■ 전기제품 : 냉장고, 소형냉장고, 화장품 냉장고, 가전제품 등 (적발 시 벌점 및 퇴사 처분) ※ 생활교육(점호)과 호실 점검 시 반입금지 물품 보유 사실이 적발될 경우 관생수칙에 의거하여 벌점, 퇴실, 재입사 불허 등의 불이익을 받을 수 있습니다. 	

구 분	내 용										
결핵검진검사 및 결핵검진결과표 발급	<ul style="list-style-type: none"> 건강진단서, 의사소견서, 보건증, 결핵방사선촬영 확인증 등 결핵검진결과가 표시되는 모든 서류 제출 가능 <table border="1" data-bbox="360 564 1410 759"> <thead> <tr> <th>검사항목</th> <th>검사(판정) 결과</th> <th>검사일</th> <th>발급일</th> <th>발급처</th> </tr> </thead> <tbody> <tr> <td>흉부 X-ray</td> <td>정상</td> <td>2024. 07. 01 이후</td> <td>2024. 07. 01 이후</td> <td>전국 지역보건소 또는 병원</td> </tr> </tbody> </table> <ul style="list-style-type: none"> 검사결과서는 발급받았으나 지참 못한 경우 스마트폰으로 원본 촬영하여 보여준 후 입사는 가능함. 다만, 7일 이내 원본을 행정실에 제출해야 함. 	검사항목	검사(판정) 결과	검사일	발급일	발급처	흉부 X-ray	정상	2024. 07. 01 이후	2024. 07. 01 이후	전국 지역보건소 또는 병원
검사항목	검사(판정) 결과	검사일	발급일	발급처							
흉부 X-ray	정상	2024. 07. 01 이후	2024. 07. 01 이후	전국 지역보건소 또는 병원							
제출기한	<ul style="list-style-type: none"> 입사일 결핵검진결과를 제출하여야 함. 										
결핵검진결과표 미제출자 벌점 부과	<ul style="list-style-type: none"> 결핵검진결과표는 입사 시 제출해야만 입사가 가능함. 검사 후 결과표 발급은 2~3일 정도 걸리기 때문에 입사 전 미리 검사하시어 입사일에 제출 바람. <table border="1" data-bbox="360 1102 1410 1272"> <tbody> <tr> <td>1차</td> <td>2024. 8. 30.(금)까지 미제출 시</td> <td>벌점 2점</td> </tr> <tr> <td>2차</td> <td>2024. 9. 4.(수)까지 미제출 시</td> <td>벌점 3점 추가 * 벌점 6점 이상자 다음학기 입사 제한</td> </tr> </tbody> </table> <ul style="list-style-type: none"> 공식 입사일 이후 입사자는 입사 후 5일 안에 결핵검진결과표 미제출 시 벌점 부여함. 	1차	2024. 8. 30.(금)까지 미제출 시	벌점 2점	2차	2024. 9. 4.(수)까지 미제출 시	벌점 3점 추가 * 벌점 6점 이상자 다음학기 입사 제한				
1차	2024. 8. 30.(금)까지 미제출 시	벌점 2점									
2차	2024. 9. 4.(수)까지 미제출 시	벌점 3점 추가 * 벌점 6점 이상자 다음학기 입사 제한									

Ⅲ. 환불 안내

생활관 운영규정 시행세칙 제23조 생활관비납부 및 환불 기준에 의거 처리

1. 개관일(공식입사일) 전 입사포기 하는 경우 * 개관일: 2024. 8. 25.(일)

환불금액 산출방법	환불절차
생활관비 전액 환불 (식비 관련은 학생식당에서 별도 환불)	행정실에서 "환불신청서" 작성하여 제출 (통장사본 or 계좌번호 필요) ※ 환불은 퇴사신청 접수 후 결재를 득하고 회계부서에 반환 요청 후 3-7일 소요

2. 중도퇴사(실습, 취업, 개인사정 등)

환불금액 산출방법	환불절차
(사용일수 * 1일 사용료) + 위약금(관비 10%) 차감 후 환불 ※ 생활관에서 지정한 공식입사일(8/25)부터 사용일수 시작	행정실에서 '환불신청서' 작성하여 제출 (통장사본 or 계좌번호 필요) ※ 환불은 퇴사신청 접수 후 결재를 득하고 회계부서에 반환 요청 후 3-7일 소요

3. 개관일(공식입사일) 이후 입사포기 통보 지연 시 중도퇴사로 취급되어 환불에 불이익이 따를 수 있음

IV. 기타 안내

1 생활수칙 준수

- 개문시간 05:00, (변경) 폐문시간 23:00
- 생활관에서는 규정 및 관생수칙을 준수해야 합니다. 미준수시에는 **벌점이 부여되며 경고 및 퇴사처분**을 받을 수 있습니다.
 - 생활수칙 준수사항 및 벌점기준표 필독 : [생활관 홈페이지](#) > [이용안내](#) > [생활수칙](#)
- **벌점 6점 이상자, 퇴사처분(벌점 8점초과) 및 무단퇴사 학생은 다음 학기 선발에서 제외 될 수 있으며, 음주, 흡연, 폭력행위, 도박, 월담, 절도, 이성방 출입 등은 적발 즉시 퇴사** 될 수 있고 생활지도교육에 불응하거나 직원에게 욕설, 반항, 폭력적 행동도 포함 됩니다.
- 개인위생 불량이나 질환으로 공동생활에 부적합 할 경우 퇴사 조치 될 수 있습니다.

2 택배/우편

- 택배는 본인이 수령 할 수 있는 경우 배송하시기 바랍니다.
- 택배 보관장소가 없으므로 [생활관 로비에](#) 배송된 채로 적치됩니다.

택배주소 : 50147 경남 거창군·읍 거창대학로 72 (열정관 또는 도전관) 000호 홍길동

3 기타 사항

- 생활관 내 인터넷은 정보검색용이라 고사양 게임이나 동영상 시청에는 불편할 수 있음을 알려드리며 각 호실 내 무선공유기의 개인적인 조작이나 변형을 금지합니다.
- 방배정 권한은 행정실에 있으며, 불필요한 배정 요구는 자제하여 주시고, 공동생활을 하는 곳인 만큼 타인을 배려하고 개인주의적인 행동과 사고는 지양해야 합니다.
- **추석, 설날연휴 기간은 임시휴관하며, 이에 따른 반환은 없습니다.**
- 하계 및 동계방학은 학기와 별도로 운영되며, 생활관비도 추가로 납부해야 합니다.

식당이용 안내 및 문의 ☎ 학생식당 055-254-2727

※ 식당 운영 관련 자세한 안내는 대학홈페이지 공지사항을 참고하시기 바랍니다.

입사 및 생활 관련 문의사항은 ☎ 행정실(사감실) 055-254-2792~4

※ [거창군 전입대학생\(주소이전\) 지원금 신청은 입사 후 별도 안내](#)